DETALLE LINEA LIMITE DE EDIFICACION

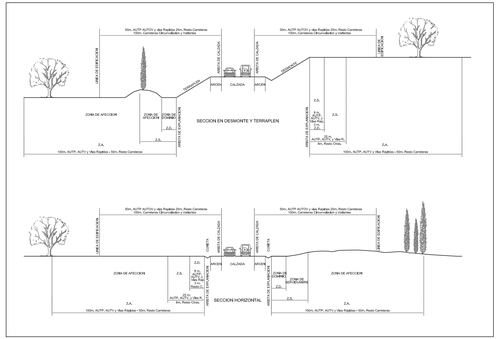

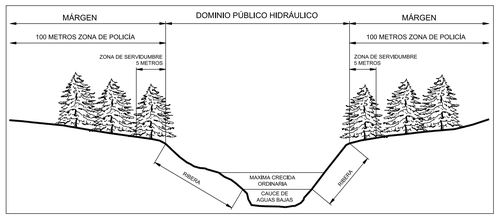

SERVIDUMBRE DE FERROCARRILES

REGULACION ESTATAL

- LEY 16/1987, de 30 de julio, DE ORDENACIÓN DE LOS TRANSPORTES TERRESTRES, BOE, número 182, de 31 de julio de 1988)
- REAL DECRETO 1211/1990, de 28 de septiembre, REGLAMENT DE LA LEY DE ORDENACIÓN DE LOS TRANSPORTES TERRESTRES, (BOE, número 241, de 8 de oct, de 1990)

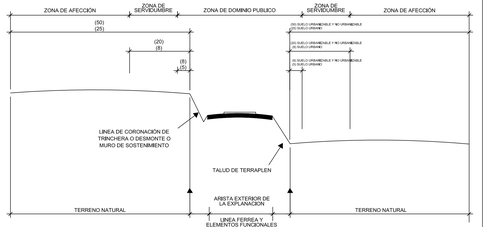

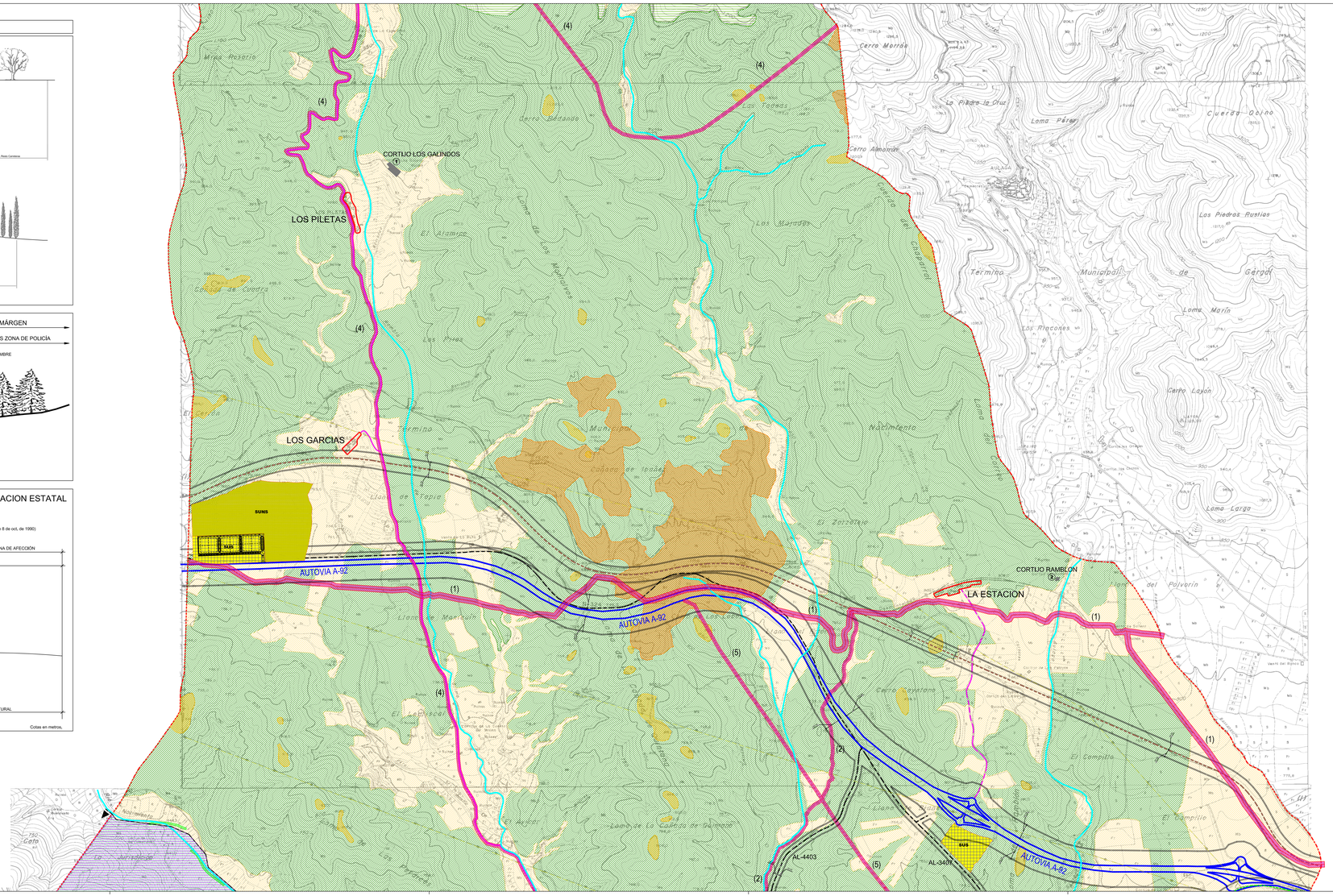
CORTIJO LOS GALINDOS
LOS PILETAS
LOS GARCIAS
SUNS
SUS
AUTOVIA A-92
AUTOVIA A-92
AUTOVIA A-92
CORTIJO RAMBLON
LA ESTACION
AL-4403
AL-3401
(1)
(2)
(4)
(5)
Cerro Morrón
Cerro Almorón
Loma Pérez
Los Piedras Rustias
Cuerda Quino
Termino Municipal de Gergal
Loma María
Los Riscones
Cerro Lajon
Loma Larga
Cerro Estrella
Cerro Cabeza
Cerro Cabeza
Cerro Cabeza